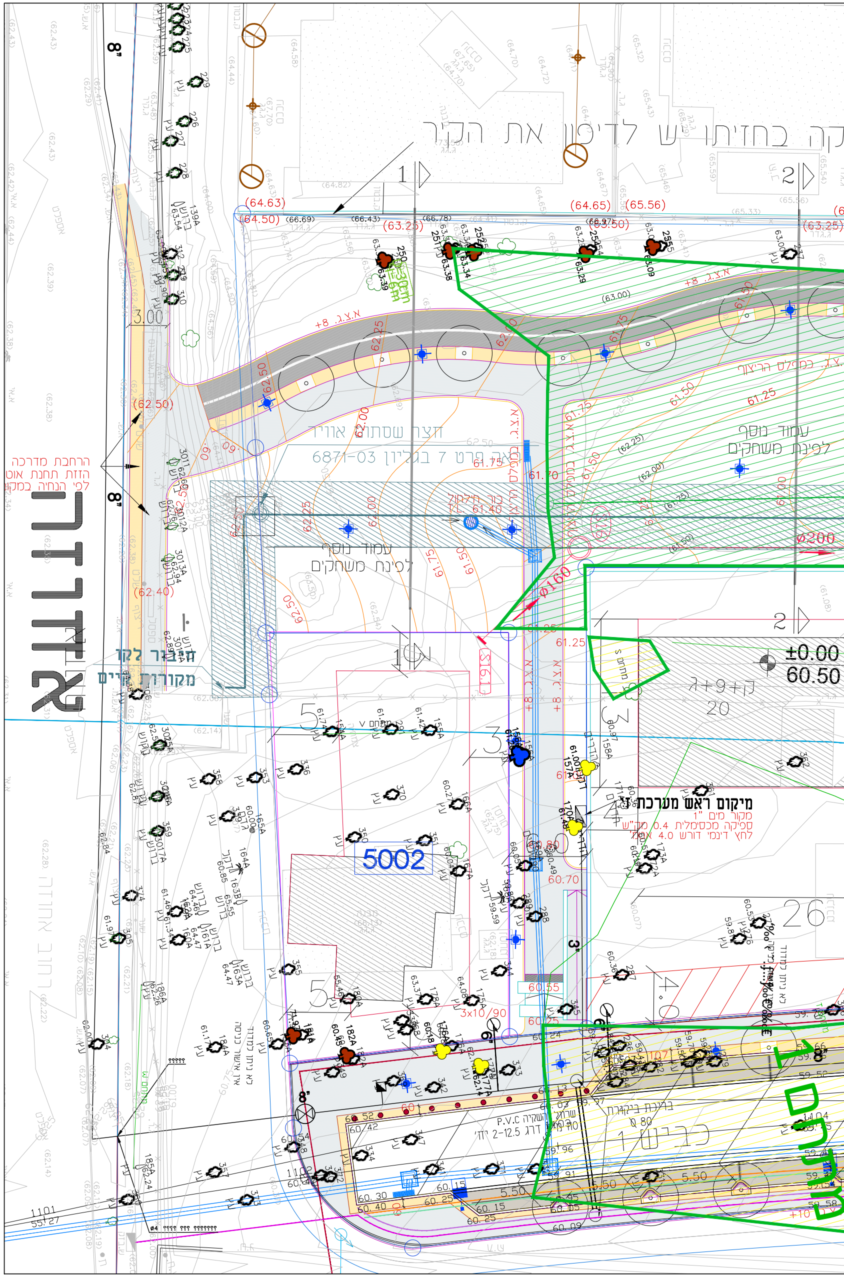

קה בחזית יש לדיפון את הקיר
הרחבת מדרכה
הזזת תחנת אוט
לפי הנחיה במק
אשדוד
8"
חצר שתיות אויר
ראה פרט 7 בגליון 6871-03
עמוד נוסף
לפינת משחקים
כור חילחול
T.L. 61.40
חיבור לקו
מקורות קיים
ϕ160
ϕ200
±0.00
60.50
ק+9+ג
20
מחסום s
מיקום ראש מערכת ז
מקור מים "1
ספיקה מכסימלית 0.4 מק"ש
לחץ דינמי דורש 4.0 אטמ'
5002
3x10/90
(64.63)
(64.50)
(63.25)
(64.65)
(65.56)
(62.50)
(62.40)
62.50
62.25
62.00
61.75
61.70
61.50
61.25
60.70
60.55
60.25
(63.00)
3.00
5.50
+8 .א.צ.א
1
2
3
4
5
26

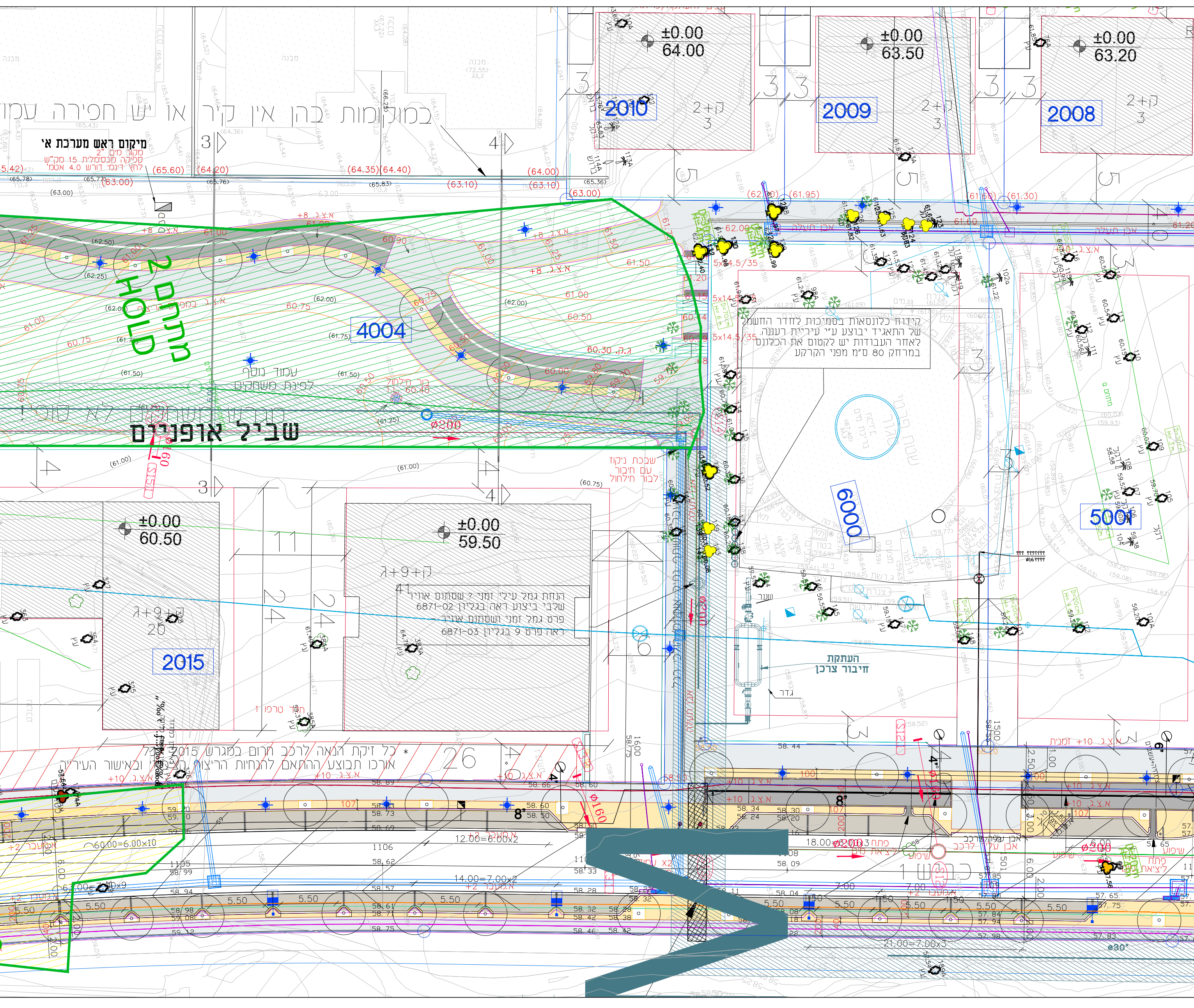
במקומות בהן אין קיר או יש חפירה עמו
מיקום ראש מערכת א'
מקור מים "2
ספיקה מכסימלית 15 מק"ש
לחץ דינמי דורש 4.0 אטמ'
±0.00
64.00
2010
±0.00
63.50
2009
±0.00
63.20
2008
ק+2
3
מתחם 2
HOLD
4004
עמוד נוסף לפינת משחקים
בור חילחול
שביל אופניים
ø200
שכבת ניקוז עם חיבור לבור חילחול
קידוד כלונסאות בסמיכות לחדר החשמל של התאגיד יבוצע ע"י עיריית רעננה. לאחר העבודות יש לקטום את הכלונס במרחק 80 ס"מ מפני הקרקע
6000
5001
ברכת מים
5x14.5/35
D=70cm
H=6m
+8 א.צ.ג.
+10 א.צ.ג.
±0.00
60.50
ק+9+ג
20
2015
±0.00
59.50
ק+9+ג
הנחת גמל עילי זמני ? שסתום אוויר
שלבי ביצוע ראה בגליון 6871-02
פרט גמל זמני ושסתום אוויר -
ראה פרט 9 בגליון 6871-03
העתקת
חיבור צרכן
גדר
חדר טרפו 1
* כל זיקת הנאה לרכב חרום במגרש 2015 לכל
אורכו תבוצע בהתאם להנחיות הריצוף הנ"ל ובאישור העירייה
אבן תעלה
אבן שפה
פתח יציאה
60.00=6.00x10
12.00=6.00x2
14.00=7.00x2
18.00=6.00x3
21.00=7.00x3
5.50
8"
ø160
ø30"
1106
1105

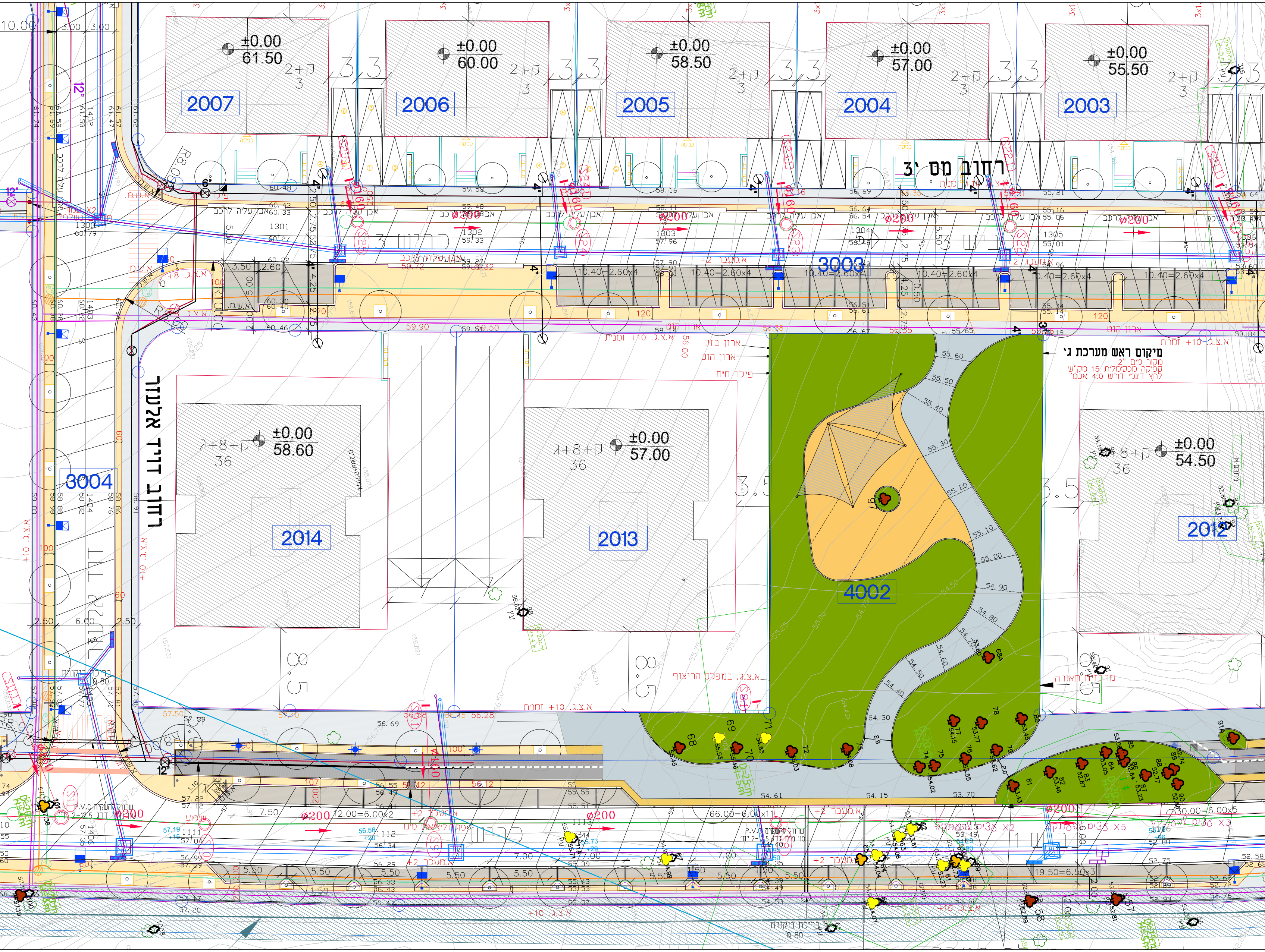
רחוב מס' 3
רחוב דוד אלעזר
2007
±0.00
61.50
2006
±0.00
60.00
2005
±0.00
58.50
2004
±0.00
57.00
2003
±0.00
55.50
2+ק
3
3003
3004
2014
ק+8+ג
36
±0.00
58.60
2013
ק+8+ג
36
±0.00
57.00
2012
ק+8+ג
36
±0.00
54.50
4002
מיקום ראש מערכת ג'
מקור מים "2
ספיקה מכסימלית 15 מק"ש
לחץ דינמי דרוש 4.0 אטמ'
ארון בזק
ארון הוט
פילר חיח
א.צ.ג. +10 זמנית
א.צ.ג. במפלס הריצוף
מרכזית תאורה
ø200
10.40=2.60x4
12.00=6.00x2
66.00=6.00x11
30.00=6.00x5
19.50=6.50x3
8.5
3.5
R8.00
בריכת ביקורת
ø 80

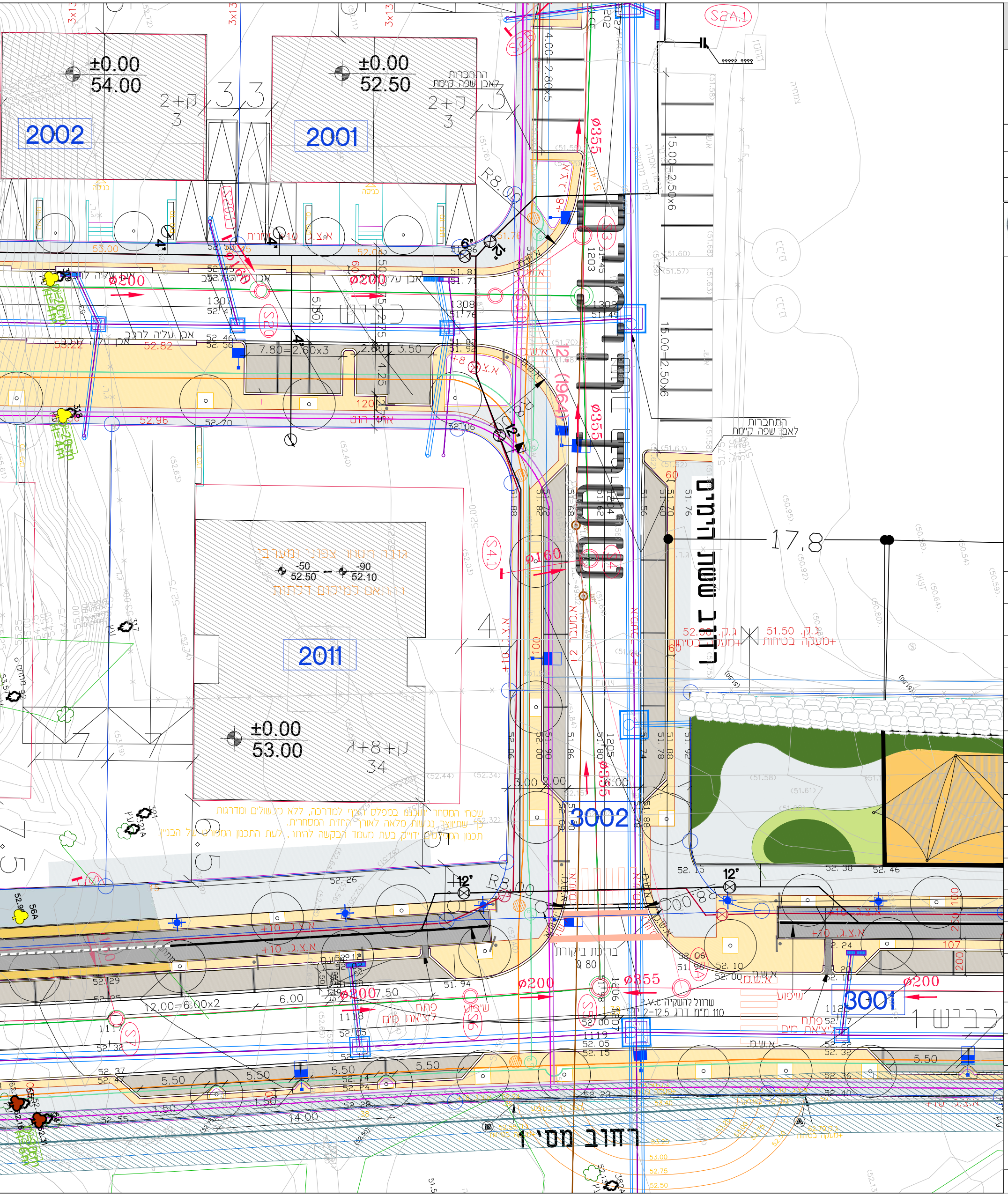
2002
2001
2011
3002
3001
±0.00
54.00
±0.00
52.50
±0.00
53.00
17.8
ø200
ø355
ø160
רחוב מס' 1
כביש 1
בריכת ביקורת

סקר עצים

רע-2011
רעננה

תחולה	מנחה
תאריך	04-12-2022
גיליון 1/2	
קנ"מ	1:100
עורך הנספח	שם: נועם ביבי פתילת המדבר בע"מ
	חתימה:

מקרא:

- 🟡 עץ לכריתה
- 🟠 עץ להעתקה
- 🟤 עץ לשימור
- 🔵 לא בהגדרת עץ
- ▨ חורשה לעקירה
- ▨ חורשה להעתקה
- ▨ חורשה לשימור
- ▨ HOLD

תאריך	עדכון
04-12-2022	עדכון סקר

● לעיון　○ לביצוע
○ לאישור

פתילת המדבר
יעוץ אגרונומי ופיקוח גינון

office@ptilat-hamidbar.co.il　052-8490001